

<u>Beratungsvorlage:</u>	<input checked="" type="checkbox"/>	der öffentlichen ORW-Sitzung	TOP	3.3	am 17.04.2023
	<input type="checkbox"/>	der öffentlichen ORE-Sitzung	TOP		am
	<input checked="" type="checkbox"/>	der öffentlichen BA-Sitzung	TOP	4.1	am 18.04.2023
	<input checked="" type="checkbox"/>	der öffentlichen GR-Sitzung	TOP		am 25.04.2023

TOP:

Beratung und Beschlussfassung zur Schließung der „weißen Flecken“ in der Mobilfunkversorgung in Attental

- Angebot der Verpachtung der gemeindeeigenen Fläche FlstNr. 140/1, (Hochbehälter Attental) Gemarkung Wittental

Teilnehmer im Gemeinderat: Herr Thomas Ketterer, Sachbearbeiter Bauamt

Sachverhalt:

Die Mobilfunkinfrastrukturgesellschaft mbH (MIG) in Naumburg/Saale ist ein Unternehmen des Bundes, das sich zum Ziel gesetzt hat, die sogenannten „weißen Flecken“ in der Mobilfunkversorgung in Deutschland zu schließen.

„Weiße Flecken“ sind Gebiete, in denen weder 4G/LTE- noch 5G-Funksignale empfangen werden.

Dabei liegt der Fokus auf Gebieten, die durch die Mobilfunknetzbetreiber aufgrund fehlender Wirtschaftlichkeit bisher nicht ausgebaut wurden. Dafür steht ein Förderprogramm in Höhe von 1,1 Mrd Euro zur Verfügung, für dessen Koordinierung die MIG verantwortlich ist.

In der Gemeinde Stegen, Ortsteil Wittental (Attental) treffen die o.g. Bedingungen zu, da bisher kein Mobilfunknetzbetreiber Interesse bekundet hat.

Zum jetzigen Zeitpunkt kann keine Aussage über den Erfolg eines Förderverfahrens getroffen werden.

Voraussetzung ist das Interesse von mindestens einem Mobilfunknetzbetreiber sowie ein funktechnisch passendes Grundstück für den Maststandort.

Anbei ein Kartenauszug der MIG „Markterkundungsverfahren zur Schließung weißer Flecken“ mit dem Suchkreis.

Im Ortsteil Wittental/Attental hat die Gemeinde Stegen auf dem FlstNr. 140/1, Gemarkung Wittental, ihren Hochbehälter Attental mit einer Grundstücksgröße von 2078 qm. Auf dieser Fläche könnte die geforderte Fläche mit ca. 150 qm der MIG angeboten werden.

Beschlussvorschlag:

Der Ortschaftsrat Wittental/Bauausschuss empfehlen/der Gemeinderat beschließt eine Fläche von ca. 150 qm auf dem Anwesen der Gemeinde Stegen, FlstNr. 140/1, Gemarkung Wittental, der MIG anzubieten.

Markterkundungsverfahren zur Schließung weißer Flecken

Baden-Württemberg, Landkreis Breisgau-Hochschwarzwald
Gebiets-ID: 2201_013

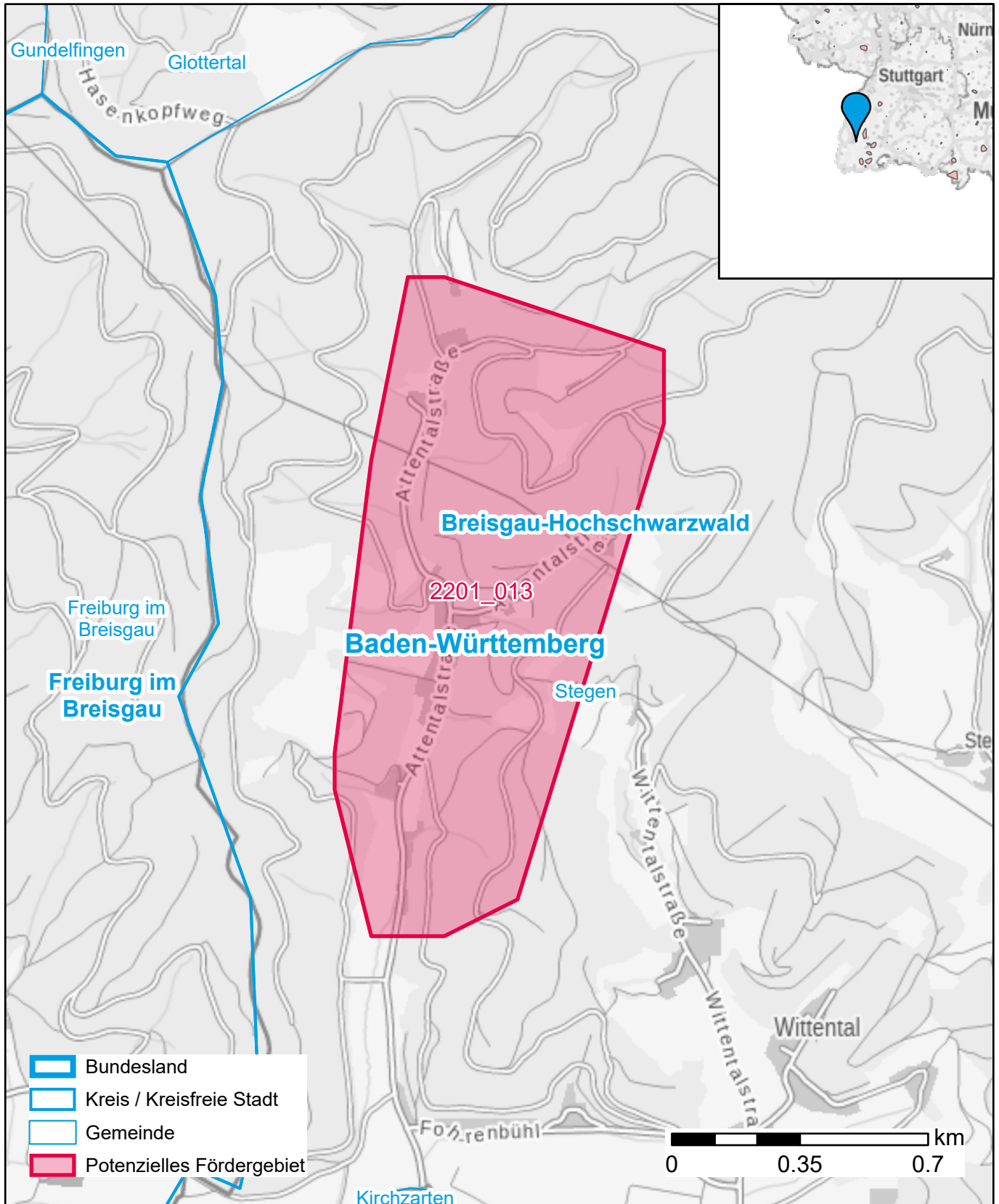

Darstellung: Planstand Anfang 2022
Datenbasis: MIG Januar/Februar 2022
Hintergrundkarte: © GeoBasis-DE / BKG (2022)



Gemeinde Stegen

Maßstab: 1:2.500

Bearbeiter: Ketterer, Thomas

Datum: 06.04.2023

Auszug aus der
Liegenschaftskarte

100 m

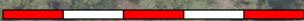

Nur für den internen Gebrauch